Dossier

El hotel Embarcadero de Calahonda en un hotel de tres estrellas situado en primera línea de playa en el pueblo de Calahonda en la costa tropical (Granada). Su maravilloso entorno de aguas cristalinas, playa resguardada por la cala natural de Calahonda, su área de atraques para embarcaciones y los impresionantes acantilados de Castell de Ferro hacen del hotel un lugar ideal para pasar unas vacaciones diferentes.

Construido en el año 2009 cuenta con 35 habitaciones y Restaurante de dos ambientes, terraza en primera línea de playa, servicios propios de hotel y una gran variedad de deportes de turismo activo para satisfacer cualquier necesidad de sus huéspedes tanto de tranquilidad y relajación como de actividades de todo tipo.

Vista del exterior

Distancia del hotel a la playa

Hotel

Vista desde peñon

Entrada principal

Recepcion

Habitaciones

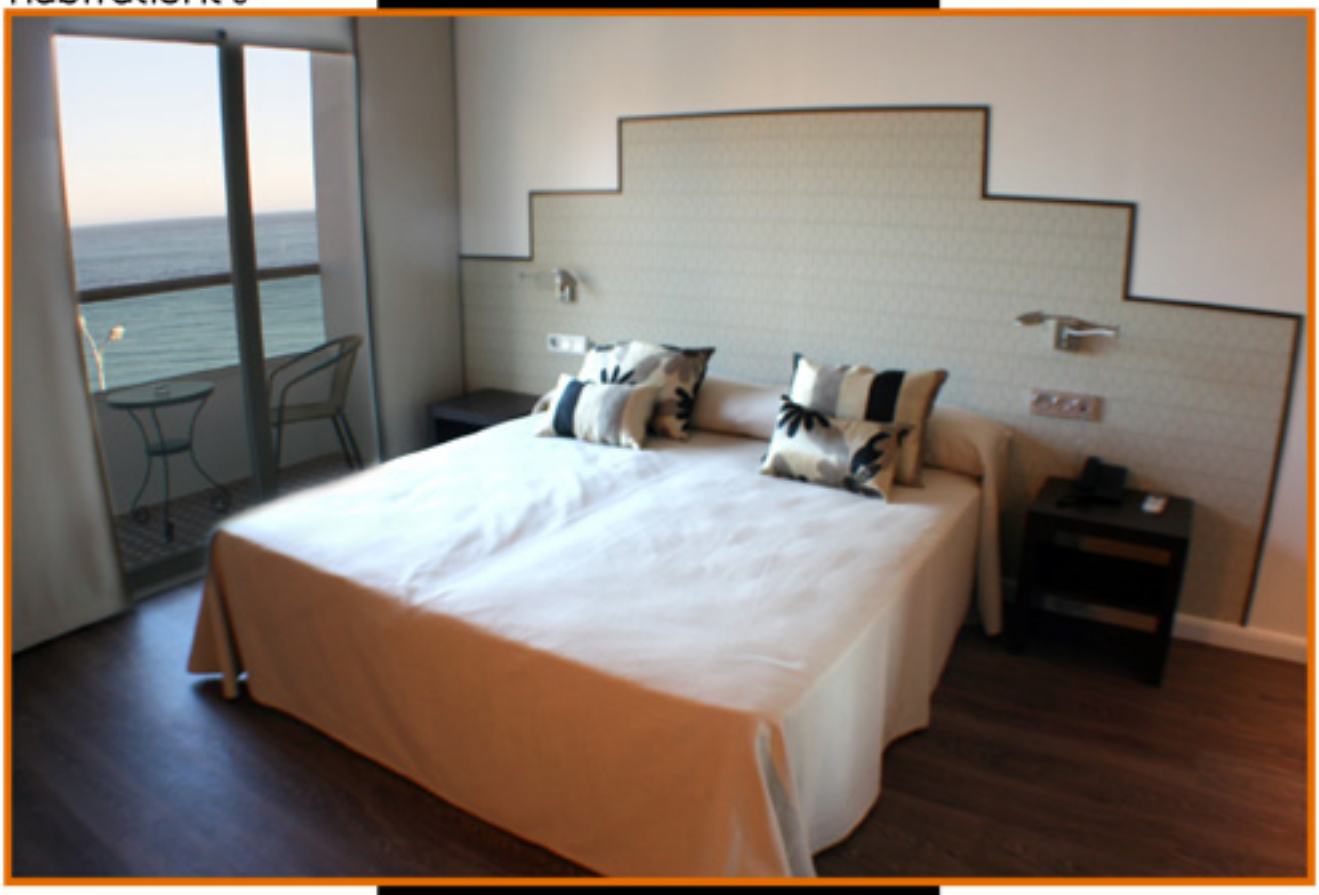

Vista desde las habitaciones

Atico

Cuartos de baño

HOTEL EMBARCADERO DE CALAHONDA

Restaurante

bar

Terraza

Vista de la playa desde nuestra terraza

Calahonda se encuentra en plena Costa Tropical y cuenta con unas aguas transparestes y cristalinas con la "Q" de calidad y Bandera Azul

Una playa familiar

adecuada para pescar desde la playa, acantilados o barco

ideal para practicar todo tipo de deportes

En primera linea de playa de Calahonda no hay bloques de pisos.

Calahonda

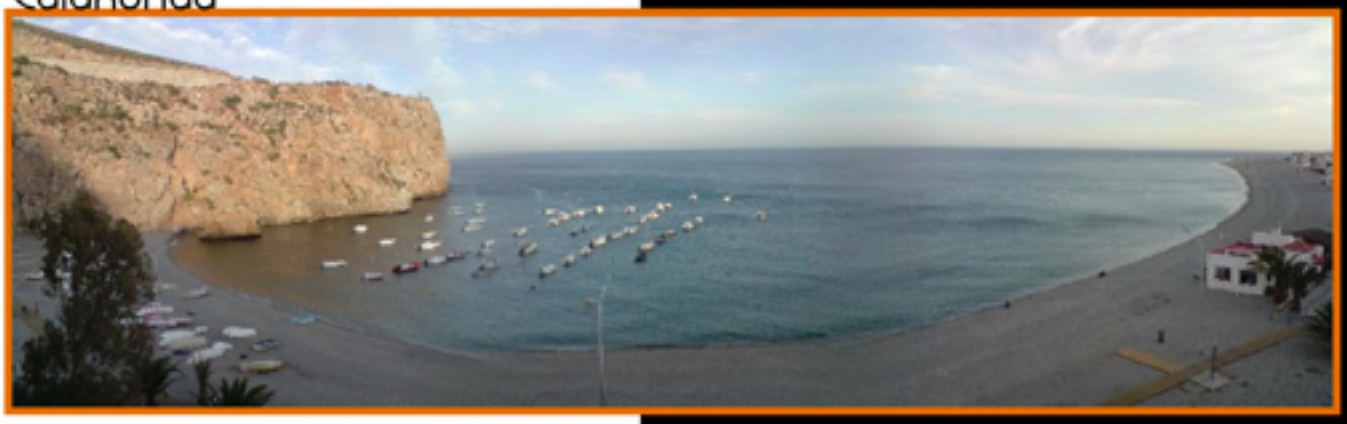

La playa de Calahonda es conocida a nivel nacional entre los buceadores pues presenta un entorno inmejorable gracias a su agua cristalina y fondos rocosos, tiene una gran playa en forma de arco de arena gris que protege a la cala natural de los temporales. Fue el primer puerto comercial de la Costa Tropical.

www.embarcaderodecalahonda.com

infohotel@emdc.es

C/Biznaga n 14 Calahonda Granada Cp 18730 Tlf. 958 623 011